

# MONTE NEGRO

## PRONADI SMJEŠTAJ

REGIONI  
BJELASICE I KOMOVA,  
PLAVA I ROŽAJA



Bjelasica & Komovi



# Andrijevica



Ime/Name:  
**hotel "Komovi" \*\*\***

Adresa/Adress:  
Branka Deletića bb

Tel./Phone: +382 (0) 51 243 016  
+382 (0) 69 045 911

E-mail: [hotekomovi@gmail.com](mailto:hotekomovi@gmail.com)  
Web: [www.hotekomovi.com](http://www.hotekomovi.com)

Hotel je smješten između obronaka Komova, Bjelasice i Prokletija. Ovo je zbog toga idealno mjesto za početak vaših avantura na sjeveroistoku planinske Crne Gore, bilo da se radi o planinarenju, šetnji kroz prirodu, vožnji biciklom, raftingu, pecanju ili sportskim aktivnostima. Hotel ima 42 sobe i apartman.

Kapacitet: 100 ležaja



Ime/Name:  
**motel - restoran "Most bandovića"**

Adresa/Adress:  
Most Bandovića na ulazu u Andrijevicu

Tel./Phone: +382 (0) 69 563 791

Motel-restoran "Most" na samom je ulazu u Andrijevicu iz pravca Berana. Smješten je na raskrsnici ka planinskom prevoju Trešnjevik. Restoran ima predivnu terasu. Motel raspolaže sa 2 jednokrevetne i 3 dvokrevetne sobe.

Kapacitet: 8 ležaja



Ime/Name: **planinarski dom "Krivi do"**

Adresa/Adress: Stavnica

Tel./Phone: +382 (0) 67 243 610  
+382 (0) 69 043 622

U srcu Bjelasice, na nadmorskoj visini 1800 m, nalazi se planinarski dom "Krivi do". Nezaobilazna stanica ljubitelja planine i netaknute prirode.

Kapacitet: 30 ležaja



Ime/Name:  
**eko dom "Trešnjevik"**

Adresa/Adress: Planinski prevoj Trešnjevik

Tel./Phone: +382 (0) 51 236 097  
+382 (0) 67 400 361

E-mail: [pego@cg.yu](mailto:pego@cg.yu)

Eko-dom nalazi se na glavnoj turističko-planinarskoj transverzali, na prevoju Trešnjevik - "ulaznim vratima" prema Bjelasici i Komovima. Spojem prirode sa objektima od drveta i kamena koji krasi ovaj prostor, dobijena je neka druga ljepota Trešnjevika.

Kapacitet: je 10 ležaja



Ime/Name:  
**eko katun "Štavna"**

Adresa/Adress: Stavnica

Tel./Phone: +382 (0) 67 243 610  
+382 (0) 69 043 622

Eko katun nalazi se u podnožju Vasojevićkog Koma na blizu 1500 m nadmorske visine. U sklopu katuna je i restoran. Smješta je apartmanskog tipa, tako da svaka kućica ima kuhinju, dnevni boravak, kupatilo sa tušem. Preporučuje se svim ljubiteljima prirode i pješačkih tura. Katun ima 10 koliba/apartmana.

Kapacitet: 50 ležaja



Ime/Name:  
**"Eko - tours Komovi"**

Adresa/Adress:

Tel./Phone: +382 (0) 69 491 920  
+382 (0) 69 461 481

"Eko tours Komovi" nalazi se na planinskom prevoju Trešnjevik u jedinstvenom prirodnom okruženju. Sa ovog mjesta možete poći na planinarske i pješačke ture. Planiraju proširenje ponude i na planinski biciklizam. Posjetiocima stoji na raspolaganju terenski auto, kao i planinarski vodiči za Bjelasicu i Komove, sa poznavanjem engleskog jezika.

Kapacitet: je 10 ležaja





Ime/Name:  
**motel "Buče" \*\*\***

Adresa/Address: Buče  
Tel./Phone: +382 (0) 67 400 919  
+382 (0) 69 416 395

Motel je na periferiji grada, samo pet minuta vožnje od centra. Nalazi se na obali rijeke Lim. Sa terase motela je izvanredan pogled na ribnjak. Pravi raj u vrelnim ljetnjim noćima

Kapacitet: 14 ležaja



Ime/Name:  
**hotel "S" \*\*\***

Adresa/Address:  
Mitropolitna Pajsije bb

Tel./Phone: +382 (0) 51 232 031  
+382 (0) 51 236 672  
+382 (0) 69 085 167  
+382 (0) 68 085 167

Nalazi se u centru grada. Na dva minuta je od pješačke zone, neposredno u blizini zelene pijace.

E-mail: drvoprox@cg.yu

Kapacitet: 15 ležaja



Ime/Name:  
**privatni smještaj "Vidikovac" \*\*\***

Adresa/Address: Dušana Vujoševića

Tel./Phone: +382 (0) 51 233 971

Motel - restoran "Vidikovac" nalazi se preko puta autobuske stanice. Prava je adresa za sve goste u prolazu koji traže udoban i povoljan smještaj. Na raspolaganju im je 17 ležaja, smještenih u 2 jednokrevetne, 4 dvokrevetne i 2 višekrevetne sobe.

Kapacitet: ležaka 17



Ime/Name:  
**hotel "Il sole"**

Adresa/Address: Polimska 71

Tel./Phone: +382 (0) 51 231 270  
Fax: +382 (0) 51 231 320

E-mail: hotelilssole@cg.yu  
Web: www.ilslehotel.com

Do hotela se stiže za 5 minuta, pješačenjem od šetališne zone. Zavisno od interesovanja gosta, na oko 500 – 1500 m od hotela nalaze se različiti sportski tereni. Biznis sala, teretana, sauna, masaža, parking, internet centar, restoran, butik - sadržaji su koji vam u ovom hotelu stoje na raspolaganju.

Kapacitet: 56 ležaja.

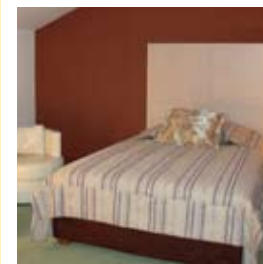

Ime/Name:  
**hotel "Dominos" \*\*\***

Adresa/Address: Đorda Stanića 31

Tel./Phone: +382 (0) 50 432 733  
Fax: +382 (0) 50 432 911

Hotel se nalazi u centru grada, pet minuta od pješačke zone. Nedaleko je od obale Lima, u veoma tihoj ulici. "Dominos" posjeduje 9 dvokrevetnih soba.

Kapacitet: 18 ležaja



Ime/Name:  
**motel "Durmitor" \*\***

Adresa/Address: Rakonje

Tel./Phone: +382 (0) 50 488 111  
+382 (0) 50 488 598  
Fax: +382 (0) (50) 488111

Email: durmitor@cg.yu

Motel "Durmitor" je nedaleko od centra grada, u naselju Rakonje, na magistralnom putu ka Podgorici. Motel je prepoznatljiv po dobroj kuhinji. Raspolaže sa 17 soba.

Kapacitet: 32 ležaja



Ime/Name:  
**hotel "MB Dvori"**

Adresa/Address: Rakonje bb

Tel./Phone: +382 (0) 50 488 571  
+382 (0) 69 569 949  
+382 (0) 68 069 678

Mali porodični hotel "MB Dvori" nalazi se neposredno uz magistralni put od Bijelog Polja prema Podgorici. U lijepo opremljenim sobama uz tradicionalnu kuhinju uživaće svi posjetioci, kako tranzitni, tako i oni koji žele da provedu nekoliko dana u ovom regionu. Ležaji su raspoređeni u 10 soba i 2 apartmana.

Kapacitet: 34 ležaja



Ime/Name:  
**motel "Ravna Rijeka"**

Adresa/Address: Ravna Rijeka bb

Tel./Phone: +382 (0) 69 771 410

Novootvoreni motel "Ravna Rijeka" izuzetno je povoljan i za goste u prolazu i za turiste koji žele da obiđu planinu Bjelasica, u čijem podnožju se motel i nalazi. U sklopu kompleksa su restoran, mini market i pekara.

Kapacitet: 14 ležaja



Ime/Name:  
**panсион "Aleksandar"**

Adresa/Adress: Ravna Rijeka bb

Tel./Phone: +382 (0) 50 476 465  
+382 (0) 67 588 521  
+41 (0) 76 563 4981

Pansion "Aleksandar" u podnožju planine Bjelasice smješten je u ljupkom krajoliku mjesta Ravna Rijeka, pored magistrale od Mojkovca ka Bijelom Polju. U podnožju je planine Bjelasica, a u blizini protiče i rijeka Ljuboviča.

Kapacitet: 14 ležaja



Ime/Name:  
**planinarski dom "Smiljača"**

Adresa/Adress: Katun Smiljača, Bjelasica

Tel./Phone: +382 (0) 67 816 449

Planinarski dom "Smiljača" leži na obroncima Bjelasice, ispod vrha Turjak, u srcu netaknute prirode. Od doma se pruža veličanstven pogled na Vranešku dolinu i na sam grad Bijelo Polje. Na ovom mjestu uživaće, ne samo planinari, već svi ljubitelji prirode i planine.

Kapacitet: 30 ležaja



Ime/Name:  
**hotel "Bianca Resort & Spa" \*\*\*\*\***

Adresa/Adress: Mirka Vešovića bb

Tel./Phone: +382 (0) 20 863 000  
+382 (0) 69 599 299  
Fax: +382 (0) 20 863 168

E-mail: sales@biancaresort.com  
Web: http://www.biancaresort.com

U "Bianca Resort & Spa" gostoprimitstvo podrazumijeva luksuz i pažnju grand hotela u ugodnoj i toploj atmosferi zbog koje ćete se osjećati kao u svom domu. "Bianca Resort & Spa" nudi 102 sobe, 12 apartmana, 2 "Executive" apartmana i "Predsjednički" apartman.

Kapacitet: 102 sobe



Ime/Name:  
**hotel "Lipka" \*\*\*\***

Adresa/Adress: Mojkovačka 20

Tel./Phone: +382 (0) 20 863 200  
+382 (0) 69 257 807  
Fax: +382 (0) 20 863 284

E-mail: sales@hotellipka.com  
Web: www.hotellipka.com

Nova zvijezda među hotelima u Kolašinu, hotel "Lipka" ne ostavlja nijednog gosta ravnodušnim. Svaka njegova želja biće ispunjena i sigurno je da će uvijek poželjati da ostanete duže i da ponovo dođe.

Kapacitet: 72 sobe.



Ime/Name:  
**hotel "Brile" \*\*\***

Adresa/Adress: ul. Buda Tomovića br. 2

Tel./Phone: +382 (0) 20 865 021  
Fax: +382 (0) 20 865 021  
+382 (0) +382 69 015 249

Web: www.brile.info

Hotel "Brile" je destinacija za putnike iz svih krajeva svijeta već 20 godina. Svaki gost ponio je dio jedinstvene priče ovoga kraja. Hotel posjeduje i parking, restoran, kuhinju, aperitiv bar, jacuzzi, saunu, tv, telefon.

Kapacitet: 26 ležaja



Ime/Name:  
**hotel "Čile" \*\*\***

Adresa/Adress: ul. Ranka i Strahinje Miloševića

Tel./Phone: +382 (0) 20 865 039  
+382 (0) 69 596 969  
+382 (0) 69 013 133  
Fax: +382 (0) 20 860 560

E-mail: zlatnido@cg.yu  
Web: www.zlatnido.com

Hotel je u centru grada, na mirnom mjestu, nedaleko od željezničke stanice i skijaške staze. Kreveti su raspoređeni u 3 jednokrevetne, 7 dvokrevetnih, 2 višekrevetne i 3 apartmana. Na raspolaganju su: parking, restoran, aperitiv bar, kuhinja, jacuzzi, tv, telefon.

Kapacitet: 30 ležaja



Ime/Name:  
**privatni smještaj -  
vl. Šćepanović Zoran \*\*\***

Adresa/Adress: Naselje Biočinovići

Tel./Phone: +382 (0) 69 051 264

Email: savardak@cg.yu

Smještaj se nalazi na putu od Kolašina prema ski centru Bjelasica. U sklopu je restoran Savardak, veoma poznat po dobroj kuhinji koja se priprema na tradicionalan način. Mjesto je pogodno kako u ljetnjem periodu za planinare i rekreativce, tako i za ljubitelje skijanja u zimskom periodu.  
Posjeduje:  
parking, restoran, kuhinju, tv.

Kapacitet: 12 ležaja



Ime/Name:  
**vila "Jelka" \*\*\***

Adresa/Adress:  
Ul. Partizanki bb

Tel./Phone: +382 (0) 20 860 150  
+382 (0) 69 400 094

Fax: +382 (0) 20 860 151

E-mail: vilajelka@cg.yu  
Web: www.vilajelka.cg.yu

Vila "Jelka" već godinama je poznata svim ljubiteljima prirode. Njeno osoblje učiniće sve kako bi ispunili vaše želje.

Kapacitet: 35 ležaja



Ime/Name:  
**privatni smještaj  
vl. Otaš Drjević \*\***

Adresa/Adress:  
ul. Milivoja Bulatovića bb

Tel./Phone: +382 (0) 20 865 251  
+382 (0) 67 543 900

Privatni pansion udaljen 10 minuta od grada.  
Posjeduje 15 ležaja.  
Gostima stoje na raspolaganju: parking, restoran, terasa, tv.

Kapacitet: 15 ležaja



Ime/Name:  
**hotel "Garni" \*\***

Adresa/Adress: IV Proleterska

Tel./Phone: +382 (0) 20 865 484  
+382 (0) 69 015 249

Fax: +382 (0) 20 865 021

Web: www.brile.info

"Garni" se nalazi u centru grada, u renoviranoj pješačkoj zoni. Živa atmosfera i prijatan ambijent učiniće da prilikom boravka u Kolašinu osjetite duh ovog grada.  
Posjeduje: parking, restoran, telefon, tv.

Kapacitet: 18 ležaja



Ime/Name:  
**privatni smještaj  
vl. Bakić Ljubinka \*\***

Adresa/Adress: Braće Vujišić

Tel./Phone: +382 (20) 865 184  
+382 (0) 67 508 850

E-mail: damjanb@cg.yu  
Web: www.mtc.cg.yu/bakic.php

Privatna kuća u mirnom dijelu grada, 10 minuta od centra. Posjeduje 11 ležaja raspoređenih u dvokrevetnim i trokrevetnim sobama.  
Parking, kuhinja i tv, gostima stoje na raspolaganju.

Kapacitet: 11 ležaja



Ime/Name:  
**Dom mladih i gorštaka**

Adresa/Adress: Sportski centar  
Kolašin

Tel./Phone: +382 20 865 456  
+382 67 228 312  
+382 67 544 009  
+382 69 066 027

Dom mladih i gorštaka smješten je nedaleko od obale rijeke Tare. Veoma je pogodan za smještaj sportskih ekipa. U blizini su i sportski tereni.

Na raspolaganju su: parking, restoran, kuhinja, aperitiv bar, tv.

Kapacitet: 62 ležaja



Ime/Name:  
**hotel "Djevojački most"**

Adresa/Adress: Naselje Bakovići

Tel./Phone: +382 (0) 20 867 100  
+382 (0) 67 422 695

Fax: +382 (0) 20 867 100

E-mail: djevojackimost@cg.yu

Hotel "Djevojački most" nalazi se na izlazu iz Kolašina u pravcu Bijelog Polja, na raskrsnici prema Lipovu. Smješten je u prirodnom ambijentu, pored magistrale. Zbog toga je pogodan kako za tranzitne, tako i za goste koji žele da se zadrže duže u regionu.

Kapacitet: 15 ležaja



Ime/Name:  
**vila "Jovana"**

Adresa/Adress: Mojkovačka bb

Tel./Phone: +382 (0) 67 230 027  
+382 (0) 69 245 044  
+382 (0) 68 628 451

Faks: +382 (0) 81 656 700

E-mail: vilajovana@hotmail.com

"Jovana" se nalazi nedaleko od centra grada, svega pet minuta pješaćenja. Vila je nedavno renovirana.  
Posjeduje: parking, kuhinju, terasu, tv.

Kapacitet: 50 ležaja



Ime/Name:  
**vila "Kraljica"**

Adresa/Adress: ul. Junaka Breze 5a

Tel./Phone: +382 (0) 20 860 360  
+382 (0) 67 415 168

E-mail: vila-kraljica@cg.yu

Ovo je privatna kuća u centru grada. Posjeduje apartmane i dvokrevetne sobe. Vila vam nudi uživanje u idiličnoj porodičnoj atmosferi. Posjeduje: parking, kuhinju, terasu, tv.

Kapacitet: 36 ležaja



Ime/Name:  
**vila "Life"**

Adresa/Adress: Toška i Jovana bb

Tel./Phone: +382 (0) 20 865 878  
+382 (0) 67 560 046

Vila je u centru grada, u neposrednoj blizini pijace. Sadržaji koji vam stoje na raspolaganju su: parking, kuhinja i tv.

Kapacitet: 4 ležaja



Ime/Name:  
**apartmani "Minić"**

Adresa/Adress: Strelčki krš

Tel./Phone: +382 (0) 67 463 348  
+382 (0) 67 543 953

E-mail: miniclijana@yahoo.com

Apartmani su na samo 800 metara od centra Kolašina u pravcu Mateševa, sa lijeve strane puta. Ovo je smještaj u brvnari na uzvišenju, a odakle se pruža prelijep pogled na rijeku Taru. U ponudi su dva apartmana po 66m<sup>2</sup>. Oba imaju: dnevnu sobu, trpezariju, kuhinju, trokrevetnu spavaću i jednu sobu sa francuskim ležajem, kao i terasu i odvojeni wc. Kupatila su sa hidromasažnom tuš-kabinom. Čeka vas i parking mjesto u garaži.

Kapacitet: 10 ležaja



Ime/Name:  
**privatan smještaj - vl. Bukilić Željko**

Adresa/Adress: Smilagića Polje

Tel./Phone: +382 (0) 67 560 849

Privatna kuća udaljena od centra grada 15 min. Posjeduje 3 apartmana sa 10 ležaja i parking. Ovdje ne samo da ćete uživati u lijepom ambijentu smještaja, već i u prirodnom okruženju i pažljivo sređenom dvorištu.

Kapacitet: 10 ležaja



Ime/Name:  
**privatan smještaj - vl. Duško Radović**

Adresa/Adress: Mojkača 50 a

Tel./Phone: +382 (0) 20 866 389  
+382 (0) 67 614 831

E-mail: familyradovic@cg.yu

Privatna kuća na 5 min od centra grada. Posjeduje 3 četvorokrevetna apartmana, parking.

Kapacitet: 12 ležaja



Ime/Name:  
**privatan smještaj - vl. Lisičić Dragica**

Adresa/Adress: ul. 13 jula br.14

Tel./Phone: +382 (0) 20 865 276  
+382 (0) 69 227 876

Privatna kuća u centru grada. U ponudi je 10 ležaja. Na raspolaganju su parking, kuhinja, tv.

Kapacitet: 10 ležaja



Ime/Name:  
**privatan smještaj - vl. Lidija Rakočević**

Adresa/Adress: ul. Milivoja Bulatovića br.4

Tel./Phone: +382 (0) 20 860 760  
+382 (0) 67 401 416

E-mail: ljubisa.r@cg.yu

Privatna kuća udaljena od grada 5 min. Nalazi se u mirnom dijelu naselja. Posjeduje 15 ležaja u 5 dvokrevetnih soba i apartmanu. Tu su i parking, kuhinja, terasa, tv.

Kapacitet: 15 ležaja



Ime/Name:  
**privatan smještaj - vl. Sandra Bulatović**

Adresa/Adress: Junaka Breze

Tel./Phone: +382 (0) 69 550 777  
+382 (0) 69 483 501

Privatna kuća u centru grada. U lijepo sređenim sobama i apartmanima osjećaćete se kao kod kuće. Gostima je na raspolaganju i parking prostor.

Kapacitet: 7 ležaja



Ime/Name:  
**privatni smještaj – vl.  
Slobodan Džudović**

Adresa/Address: Braće Vujišić

Tel./Phone: +382 (0) 20 865 610  
+382 (0) 67 602 994

Privatna kuća udaljena od grada 10 min. Posjeduje apartmane i sobe, pa svaki gost može odabrati smještaj koji mu odgovara.

Kapacitet: 9 ležaja



Ime/Name:  
**bungalovi na  
Biogradskom jezeru**

Adresa/Address:  
Nacionalni park „Biogradska Gora“

Tel./Phone: +382 (0) 20 865 046  
+382 (0) 69 243 274  
Fax: +382 (0) 20 865 625

Bungalovi se nalaze u srcu Nacionalnog parka Biogradska gora, na obali istoimenog jezera. U divljoj netaknutoj prašumi, stoje na raspolaganju svim ljubiteljima prirode koji žele da se odmore i uživaju u njenim čarima.

Email: npbigradskagora@cg.yu  
www: <http://www.nparkovi.cg.yu>

Kapacitet: 32 ležaja



Ime/Name:  
**planinarski dom  
„Bjelasica“**

Adresa/Address: Katun Vranjak

Tel./Phone: +382 (0) 69 051 732

Dom je na nadmorskoj visini oko 1600 metara i svojevrsan je izazov za sve ljubitelje planine, kako planinare tako i za rekreativce.

Kapacitet: 24 ležaja



Ime/Name:  
**eko-katun „Vranjak“**

Adresa/Address: Vranjak – Bjelasica

Tel./Phone: +382 (0) 20 860 150  
+382 (0) 69 400 094  
Fax: +382 (0) 20 860 151

Eko-katun „Vranjak“ smješten je u istoimenom katunu na planini Bjelasica. U ovom katunu može se osjetiti tradicionalni život ljudi na planini. Preporučuje se svim ljubiteljima prirode.

E-mail: vilajelka@cg.yu  
Web: [www.vilajelka.cg.yu](http://www.vilajelka.cg.yu)

Kapacitet: 55 ležaja



Ime/Name:  
**mali hotel „Dulović“ \*\*\***

Adresa/Address: Ljunomira Bakoča bb

Tel./Phone: +382 (0) 50 472 615

Faks: +382 (0) 50 474 710

E-mail: [hoteldulovic@cg.yu](mailto:hoteldulovic@cg.yu)

Hotel je smješten u samom centru grada. Prepoznatljiv je po mirnoj atmosferi i izuzetnoj kuhinji.

Kapacitet: 19 ležaja



Ime/Name:  
**motel „Ravnjak“ \*\***

Adresa/Address: Bistrica

Adresa/Address: Ravnjak / Bistrica

Tel./Phone: +382 (0) 69 430 956

Motel „Ravnjak“ na samoj je granici Nacionalnog parka Durmitor, nadomak rijeke Tare. U blizini je rezervat crnog bora koji je zaštitio UNESCO. Motel se nalazi pored izvora rijeke Ravnjak, u podnožju Sinjajevine i pravi je raj za sve ljubitelje netaknute prirode.

Kapacitet: 20 ležaja



Ime/Name:  
**motel „Krstac“ \*\***

Adresa/Address: Krstac, Stevanovac

Tel./Phone: +382 (0) 69 023 702

Motel „Krstac“ nalazi se na magistralnom putu ka Bijelom Polju, na prevoju Krstac. Poznat je po živoj atmosferi i dobroj kuhinji.

Kapacitet: 16 ležaja



Ime/Name:  
**eko-katun „Filipović“**

Adresa/Address: Bojna Njiva

Tel./Phone: +382 (0) 67 517 956

Eko-katun smješten je na Bojnoj Njivi. Ovo mjesto značajno je po jednoj od najslavnijih crnogorskih bitaka u Prvom svjetskom ratu – Mojkovačkoj bici, koja se vodila na Božić 1916. godine. U sklopu eko-katuna je velika apartmanska kuća sa 13 ležaja i 14 dodatnih objekata sa ukupno 30 kreveta.

Kapacitet: 43 ležaja



Ime/Name:  
**motel "Tara"**

Adresa/Adress:  
Kraljevo oko bb

Tel./Phone: +382 (0) 50 795 226  
+382 (0) 69 372 250  
Faks: +382 50 474 255

Motel Tara nalazi se između Mojkovca i Kolašina u blizini Biogradskog jezera, na obali rijeke Tare.

Kapacitet: 32 ležaja



Ime/Name:  
**hotel "Palas"**

Adresa/Adress:  
Ul. Mojkovačkih junaka bb

Tel./Phone: +382 (0) 50 472 124  
+382 (0) 50 472 508

Fax: +382 (0) 50 472 508

Email: hotelpalasmojkovac@t-com.me

"Palas" se nalazi na desnoj obali rijeke Tare, pored stadiona FK Brskovo. Nadomak hotela je i spomen obilježje junacima Mojkovačke bitke. Hotel ima povoljan položaj kako za goste u prolazu, tako i one koji žele nezavisno od drugih da istražuju obronke Bjelasice i Sinjajevine, kao i kanjon Tare.

Kapacitet: 74 ležaja



Ime/Name:  
**planinarski dom "Brskovo"**

Adresa/Adress: Brskovo

Tel./Phone: +382 (0) 67 577 062

E-mail: t-boris@cg.yu

Planinarski dom "Brskovo" smješten je pokraj istoimenog sela, u bukovoj šumi. Izuzetno je polazište za sve pješачke i planinarske ture po Bjelasici.

Kapacitet: 25 ležaja



Ime/Name:  
**planinarski dom "Džambas"**

Adresa/Adress: Katun Kutijevac

Tel./Phone: +382 (0) 67 878 938

E-mail: viinavoda@cg.yu

Dom je smješten ispod vrha Mučnica, na Bjelasici, u katunu Kutijevac. Pogodan je kako za kratke odmore, tako i za višednevni boravak u prirodi, jer predstavlja odličnu polaznu tačku za sve planinarske pohode.

Kapacitet: 40 ležaja



Ime/Name:  
**hotel "Aqua"**

Adresa/Adress: Plavsko jezero  
Naselje Brezjojevica

Tel./Phone: +382 (0) 87 252 432  
+382 (0) 69 051 532

Povoljan položaj na obali Plavskog jezera, te propratni sadržaji za porodice, djecu i organizovane grupe, čine ovaj smještaj veoma atraktivnim. Gostima je na raspolaganju i restoran nacionalne kuhinje u kome se jela pripremaju na tradicionalan način - isključivo na drva. Posjeduju kemp, parking za automobile i autobuse, a za mališane i mini zoo vrt.

Kapacitet 58: ležaja



Ime/Name:  
**Komnenovo etno-selo "Kula Damjanova"**

Adresa/Adress: Vojno Selo

Tel./Phone: +382 (0) 51 255 350  
+382 (0) 51 255 351

E-mail: kuladamjanova@yahoo.com  
Web: www.kuladamjanova.com

Etno-selo "Kula Damjanova" nalazi se na samoj obali Plavskog jezera. Na nadmorskoj visini 906 metara, pravo je odredište za svakog zaljubljenika netaknute prirode i odmora za dušu. Selo je na kilometar od Plava. Ležaji su raspoređeni u 7 apartmana i 16 soba.

Kapacitet: 80 ležaja



# Rožaje



**Ime/Name:**  
**hotel "Rožaje" \*\*\*\***

**Adresa/Address:** Maršala Tita bb  
**Tel./Phone:** +382 51 240 100  
+382 51 240 160  
**Fax:** +382 51 240 166

**E-mail:** hotelrozaje@cg.yu  
**Web:** www.hotelrozaje.cg.yu

Gostoprimstvo kao porodična tradicija...  
Srdačnost da se u Rožajama osjećate kao kod kuće...  
Bogato kulturno nasleđe kao temelj dobrim navikama...  
Duh i bogatstvo Orijenta kao inspiracija...  
Hotel "Rožaje" kao kruna svih naših vrijednosti i dobrih običaja. Hotel raspolaže sa 8 jednokrevetnih, 22 dvokrevetne, 1 trokrevetnom sobom. U sklopu hotela su i 2 apartmana.

Kapacitet: 33 sobe



**Ime/Name:**  
**motel "Aldi"**

**Adresa/Address:** Suho polje  
Ibarska magistrala bb

**Tel./Phone:** +382 (0) 50 271 710  
+382 (0) 67 552 908

Motel se nalazi neposredno uz Ibarsku magistralu što ga čini privlačnim smještajem za sve tranzitne goste.  
U ponudi motela je prenoćište sa doručkom.

Kapacitet: 30 ležaja



**Ime/Name:**  
**apartmani "Gradina"**

**Adresa/Address:** Ul. Mustafe Pećanina

**Tel./Phone:** +382 (0) 51 271 066  
+382 (0) 69 268 339

Apartmani "Gradina" nalaze se u Staroj varoši u centru grada. Dio su čuvene kompanije "Gradina".  
U 4 apartmana raspoređeno je 10 ležaja.

Kapacitet: 10 ležaja



**Ime/Name:**  
**motel "Grand"**

**Adresa/Address:**  
Jadranska magistrala

**Tel./Phone:** +382 (0) 69 706 226

Motel je smješten uz samu Jadransku magistralu na putu Rožaje – Berane. Veoma je povoljan za tranzitne goste, jer raspolaže parking prostorom za automobile i autobuse.

Kapacitet: 35 ležaja



**Ime/Name:**  
**restoran "Millenium"**

**Adresa/Address:** Ul. Marsala Tita bb  
**Tel./Phone:** +382 (0) 69 373 022

Restoran "Millenium" prava je adresa za one koji žele povoljan smještaj u centru grada, kako bi izbliza mogli upoznati kulturu i tradiciju ovog malog planinskog mjesta na sjeveru Crne Gore.

Kapacitet: 17 ležaja



**Ime/Name:**  
**prenoćište "Ramović"**

**Adresa/Address:** Sarajevska bb

**Tel./Phone:** +382 (0) 67 540 833  
+382 (0) 68 672 727

Prenoćište se nalazi u centru Rožaja. Raspolaže sa ležajima u jednokrevetnim, dvokrevetnim i trokrevetnim sobama. Pogodno je za manje grupe gostiju.

Kapacitet: 14 ležaja



**Ime/Name:**  
**vila "Zeleni raj"**

**Adresa/Address:** Jadranska magistrala

**Tel./Phone:** +382 (0) 51 278 597  
+382 (0) 69 051 597

Samo ime ove vile govori o ambijentu u kome se nalazi. Prava je adresa za sve koji žele smještaj u miru.

Kapacitet: 16 ležaja



# PRONADI SMJEŠTAJ

REGIONI  
BJELASICE I KOMOVA,  
PLAVA I ROŽAJA

REGIONALNA TURISTIČKA ORGANIZACIJA  
ZA REGION BJELASICE I KOMOVA

Tel: +382 (20) 865 110

E-mail: [office@rtobik.cg.yu](mailto:office@rtobik.cg.yu)

